



GFA Certification GmbH

Alter Teichweg 15, 22081 Hamburg, Alemania  
 Tel: + 49 40 5247431-0; Fax: +49 40 5247431-999  
 email: info@gfa-cert.com  
 www.gfa-cert.com

## RESUMEN PÚBLICO

Organización auditada			
Entidad Solicitante	ENTIDAD SOLICITANTE DE LA CERTIFICACIÓN FORESTAL REGIONAL DEL PRINCIPADO DE ASTURIAS (ESCRA)		
Calle	C/ CARDENAL CIENFUEGOS, Nº 2, ESCALERA 1 - 1º C		
Código postal:	33007		
Ciudad:	OVIEDO		
País:	España		
Contacto	Persona de contacto para PEFC	Persona de contacto para GFA	
Nombre	Borja Garcia Quintana.	Borja Garcia Quintana.	
Teléfono	+34 608 752 598	+34 608 752 598	
Email	<a href="mailto:escracertificacion@gmail.com">escracertificacion@gmail.com</a> <a href="http://escra.es/">http://escra.es/</a>	<a href="mailto:escracertificacion@gmail.com">escracertificacion@gmail.com</a> <a href="http://escra.es/">http://escra.es/</a>	
Certificado			
Tipo de Certificado:	Regional		
Superficie forestal certificada:	32.049,34 ha	Unidades de gestión:	2.370 UGF Propietarios: 2.339
Alcance de la certificación:	Gestión forestal y comercialización de madera en rollo (trozas)		
Fecha de emisión inicial del certificado:	15.01.2019		
PEFC Código de Certificado:	GFA-FM/COC-500432		
PEFC Código de Licencia:	PEFC/14-21-00003		
Estándar de Manejo Forestal Aplicado:	UNE 162002:2013. Gestión Forestal sostenible. Criterios e Indicadores.		
Otros estándares aplicados:	UNE 162001-2013. Gestión Forestal sostenible. Vocabulario, terminología y definiciones. Sistema Español de Certificación Forestal 2ª Revisión. PEFC ST 2001:2008 v 2 Reglas de uso del logotipo PEFC - Requisitos		
Fecha, Tipo de Auditoría, Auditor/es, Acreditación			
Tipo de Auditoría:	Auditoría de seguimiento Nº 1		
Fecha de Auditoría (Nº jornadas):	12.07.2022 a 14.07.2022		
Fecha de Reporte (Nº jornadas):	15.07.2022		
Auditor(es):	Juan de Gorostidi Colás Cualificación: Ingeniero de Montes. Auditor de GFS desde 2014		
Otros auditor/es:	-		
GFA Acreditación	ZM-18979-01		

## Tabla de Contenidos:

1	CAMBIOS DESDE LA ÚLTIMA EVALUACIÓN.....	3
1.1	CAMBIOS EN EL ALCANCE .....	3
1.2	CAMBIOS EN LA ESTRUCTURA DE GRUPOS (SOLO GRUPOS/REGIONAL).....	3
2	PROCESO DE EVALUACIÓN.....	3
2.1	DESCRIPCIÓN DE LA AUDITORÍA.....	3
2.1.1	<i>Muestreo y Visitas de campo</i> .....	3
2.1.2	<i>Itinerario general con fechas (para cada UMF)</i> .....	4
3	FORTALEZAS Y PROGRESO DESDE LA ÚLTIMA AUDITORÍA.....	6
4	DECISIÓN DE CERTIFICACIÓN.....	6
4.1	RESUMEN DE LA AUDITORIA .....	6
4.2	RECOMENDACIONES DE CERTIFICACIÓN POR EL (LOS) AUDITOR (ES) .....	6
5	ANEXO.....	7

# 1 Cambios desde la última evaluación

## 1.1 Cambios en el alcance

Desde la última auditoría se han producido las siguientes modificaciones en la superficie certificada, que han sido analizadas por el auditor:

DESCRIPCION	SUPERFICIE (ha)	UGFs
ALTAS	436,63	401
BAJAS	8,50	4
AMPLIACIONES	20,16	4

A fecha de auditoría, el grupo tiene la siguiente composición:

- Superficie forestal certificada: 32.049,34 ha
- Unidades de gestión: 2.370 UGF
- Propietarios (miembros): 2.339

## 1.2 Cambios en la estructura de grupos (solo grupos/regional)

<b>Número de miembros grupales</b> (solo grupos):	<u>2.339</u>
---	--------------

Descripción de cambios en la estructura del grupo desde la última auditoría (número de miembros de grupo, área, personal) y razones de los cambios.

No ha habido modificaciones en el personal que gestiona el grupo.

En cuanto a las modificaciones del resto elementos, se detallan seguidamente de forma resumida.

Descripción	2021	2022	Variación
Superficie forestal certificada	31.620,23	32.049,34	+429,11 (aumento del 1,36%)
Unidades de gestión	2.150	2.370	+220 (aumento del 10,23%)
Propietarios (miembros)	2.119	2.339	+220 (aumento del 10,38%)

Nota: Una lista actualizada de los miembros de grupo está adjunta como un Anexo a este reporte.

# 2 Proceso de Evaluación

## 2.1 Descripción de la auditoría

### 2.1.1 Muestreo y Visitas de campo

Tomando en consideración el Procedimiento General: Ratios de Muestreo de Gestión Forestal Sostenible (PG-6/2014) se analizan las fórmulas a aplicar en cada uno de los muestreos y resultan 8 UMF a auditar, eligiendo se las siguientes:

- UGF 3020.
- UGF 2920.
- UGF 2574.
- UGF 2828
- UGF 2922
- UGF 2935.
- UGF 2941.
- UGF 2942.

Se eligen las UGF de acuerdo a los siguientes criterios:

- Distintas ubicaciones geográficas (montes situados en distintos municipios dentro de Asturias).
- Distintas especies (frondosas autóctonas, matorral y especies introducidas mediante plantación: eucaliptos).
- Distintos estados de gestión (cortadas, en pie, en corta en el momento de la auditoría, etc.)
- Presencia de cursos de agua
- UGFs donde han operado distintos maderistas.

#### 2.1.2 Itinerario general con fechas (para cada UMF)

Fecha	Ubicación	Indicadores/temas/UGFs
12.07.2022	Visita de campo	<p>Reunión inicial. Repaso de planificación y logística de la auditoría.</p> <p>UGF 3020. 4 -321 Parcela de eucaliptal en corta en el momento de visita. Revisión de procesadora y autocargador. Empresa: Explotaciones Forestales Suarez, SL. Revisión de cortas, extintor y botiquín. Restos empacados para biomasa.</p> <p>UGF 2920. 1-275. Eucaliptal cortado en 2021. Masa de castaños respetada en la corta. 15-41, 49 y 50. Eucaliptal en turno.</p> <p>UGF 2574. 8-334. Masa de eucalipto cortado en 2020 con frondosas en pie.</p> <p>UGF 2828 11-552 y 641 Eucaliptal cortado en 2021. 100% de superficie productiva.</p> <p>UGF 2922 30-128 Eucaliptal en pie. 100% productivo.</p> <p>UGF 2935. 31-123 y 137. Eucaliptal en pie. Castañar.</p>

Fecha	Ubicación	Indicadores/temas/UGFs
		UGF 2941. 30-122. Eucaliptal cortado en 2021 y matorral.  UGF 2942. 31-403. Eucaliptal y matorral.
13.07.2022	Oficina de ESCRA	Revisión documental
14.07.2022	Oficina de ESCRA	Finalizar revisión documental y reunión de cierre

### 3 Fortalezas y progreso desde la última auditoría

Como fortalezas principales de la empresa forestal / grupo se pueden reconocer:

- Se ha mejorado sustancialmente la base de datos (gestión documental), con la posibilidad de cálculos automáticos de jornales, CO2 fijado, madera muerta, etc.
- El responsable técnico tiene un gran conocimiento del sector, requerimientos PEFC, etc.
- El grupo está creciendo de manera sostenible sin aumentos de superficie certificada de gran magnitud.

### 4 Decisión de certificación

#### 4.1 Resumen de la auditoria

El resultado de la auditoría ha sido de cero (0) NO CONFORMIDADES MAYORES, una (1) NO CONFORMIDAD MENOR y una (1) OBSERVACIÓN.

El resultado de la auditoría ha sido comunicado a la entidad en la reunión de cierre. Igualmente se ha confirmado el cierre de las no conformidades del año anterior.

#### 4.2 Recomendaciones de certificación por el (los) auditor (es)

El sistema de manejo del dueño del certificado, si se aplica como se ha descrito, es capaz de asegurar que todos los requerimientos de los estándares aplicables se cumplen para todas las aéreas forestales cubiertas por el alcance de esta evaluación:

- Si Un certificado puede ser emitido/re-emitido/mantenido bajo la condición de que las "Solicitudes de Acción Correctiva" (SAC/CAR) mencionadas anteriormente sería totalmente completada en el tiempo indicado.
- No Un certificado puede ser solo emitido cuando todas las SAC/CAR Mayores mencionadas anteriormente estén cerradas debido a la implementación de acciones correctivas.
- No El sistema de Manejo Forestal de la empresa evaluada no cumple con las previsiones de los estándares de PEFC y aquellos de GFA Certification GmbH. Debido al número de no conformidades mayores identificadas los auditores recomiendan la suspensión inmediata del certificado luego de la finalización del reporte.

La próxima auditoria es preliminarmente planeada para julio de 2023.

## **5 Anexo**

- Lista de los miembros de grupo (Excel adjunto)
- Mapa digital de la UMF
- Procedimiento de resolución de conflictos de GFA



**Lista de Miembros de Grupo**

Ver listado en Excel adjunto.



## Ubicación de las UMFs incluidas en el alcance de la certificación

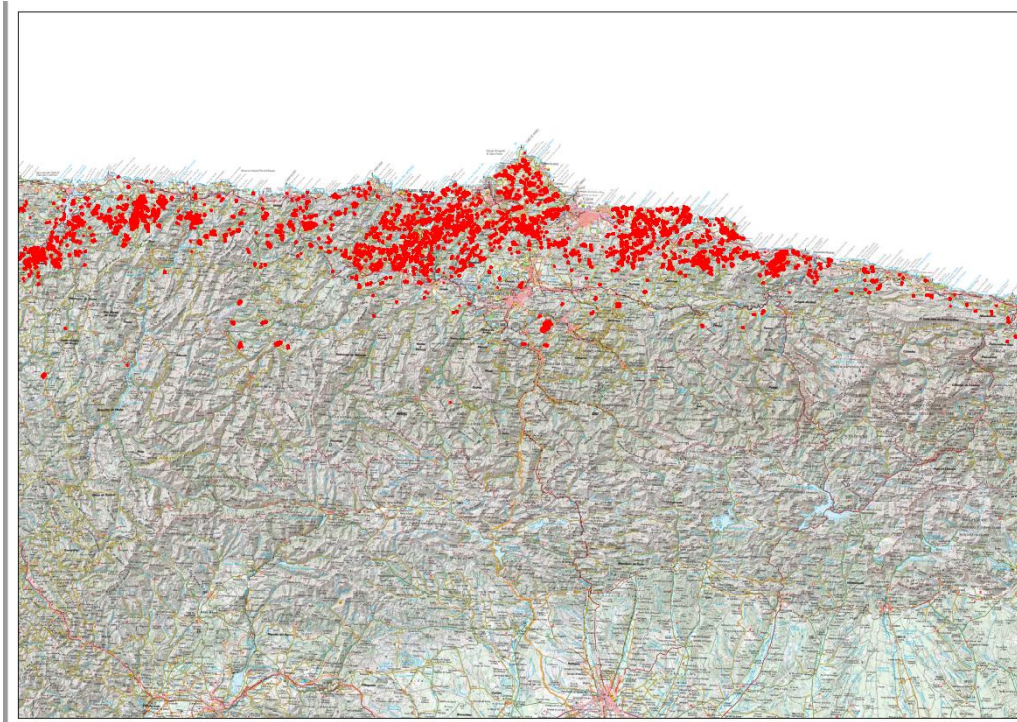

Un mapa de UMFs incluidos en el alcance del certificado está públicamente disponible en la página web del titular del certificado (ver capítulo “Información básica”)

### Procedimiento de GFA para solución de conflictos

Con el fin de incrementar la responsabilidad pública de las terceras partes del proceso de certificación y de los titulares de certificados, se tiene acceso al procedimiento de solución de conflictos de GFA (DRP por sus siglas en inglés).

Todos los problemas relacionados con la decisión de la certificación de GFA pueden dirigirse a la sede de GFA. Los problemas no dirigidos a la sede de GFA, al personal o afiliados de GFA, no son aceptados. Disputas, reclamaciones y apelaciones anónimas serán rechazados. Otros envíos masivos de comunicación por correo postal y envío masivo de correos electrónicos a GFA para abordar las cuestiones iguales o similares serán rechazados.

El DRP proporciona procedimientos que permiten a la parte agraviada la oportunidad de presentar su caso al personal de la GFA. GFA ofrece una primera respuesta, incluyendo un resumen de GFA con la acción propuesta para el seguimiento de la queja o apelación, dentro de las dos (2) semanas después de recibir una queja o apelación. GFA mantiene al demandante(s) informado sobre los avances en la evaluación de la queja / apelación, y ha investigado las acusaciones y especifica todas las acciones propuestas en respuesta a la queja o apelación dentro de los tres (3) meses de haber recibido la queja o apelación, ampliable a doce (12) meses. La plena aplicación de las acciones y la confirmación de la aplicación (por ejemplo, la corrección y el cierre de los incumplimientos que pueden haber sido identificados como resultado de la queja o apelación) serán completadas en cumplimiento de los requisitos y estándares del FSC/PEFC.

Tenga en cuenta que los conflictos, quejas y apelaciones sólo pueden ser considerados válidos si están relacionadas con las cuestiones bajo la autoridad de la GFA y en relación con los estándares del FSC/PEFC.